Frauengemeinschaft Horw

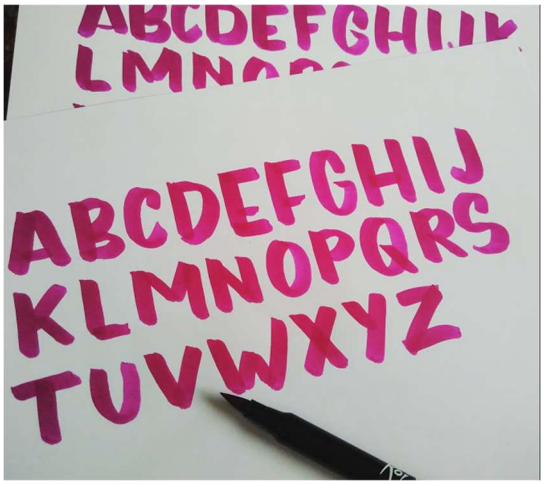

Handlettering Workshop

«Kreativ, lustig und fantasievoll schreiben und zeichnen kann jeder**.»**
Wir probieren aus und sind mutig- das Resultat kann nur kreativ werden, gut oder schlecht gibt es nicht.

Fineliner und Wasserfarben Workshop mit Grundlangen.

Kursleiterin:	**Barbara Stauber** (www.schriftspielerei.ch
Wann:	**Freitag, 15. März 2024**
Wo:	**Pfarreizentrum, Zimmer 5 (EG)**
Zeit:	**18:00 Uhr bis 21:00 Uhr**
Kosten:	**FG Mitglieder Fr. 85.- / Sonstige Fr. 95.-** Bezahlten vor Ort per Twint oder Bar.

Anmeldung unter: studhalter.sa@bluewin oder Tel. 079 668 60 35 bis spätestens 10. März 2024
(Teilnehmer Zahl beschränkt)